

P.U.Z.
Județul Timiș

**ZONĂ REZIDENȚIALĂ CU FUNCȚIUNI
COMPLEMENTARE, DOTĂRI ȘI SERVICII**
Loc. Săcălaz, nr.C.F. Nr. 419217 Săcălaz

PLAN DE ÎNCADRARE ÎN ZONĂ

Localitatea Săcălaz

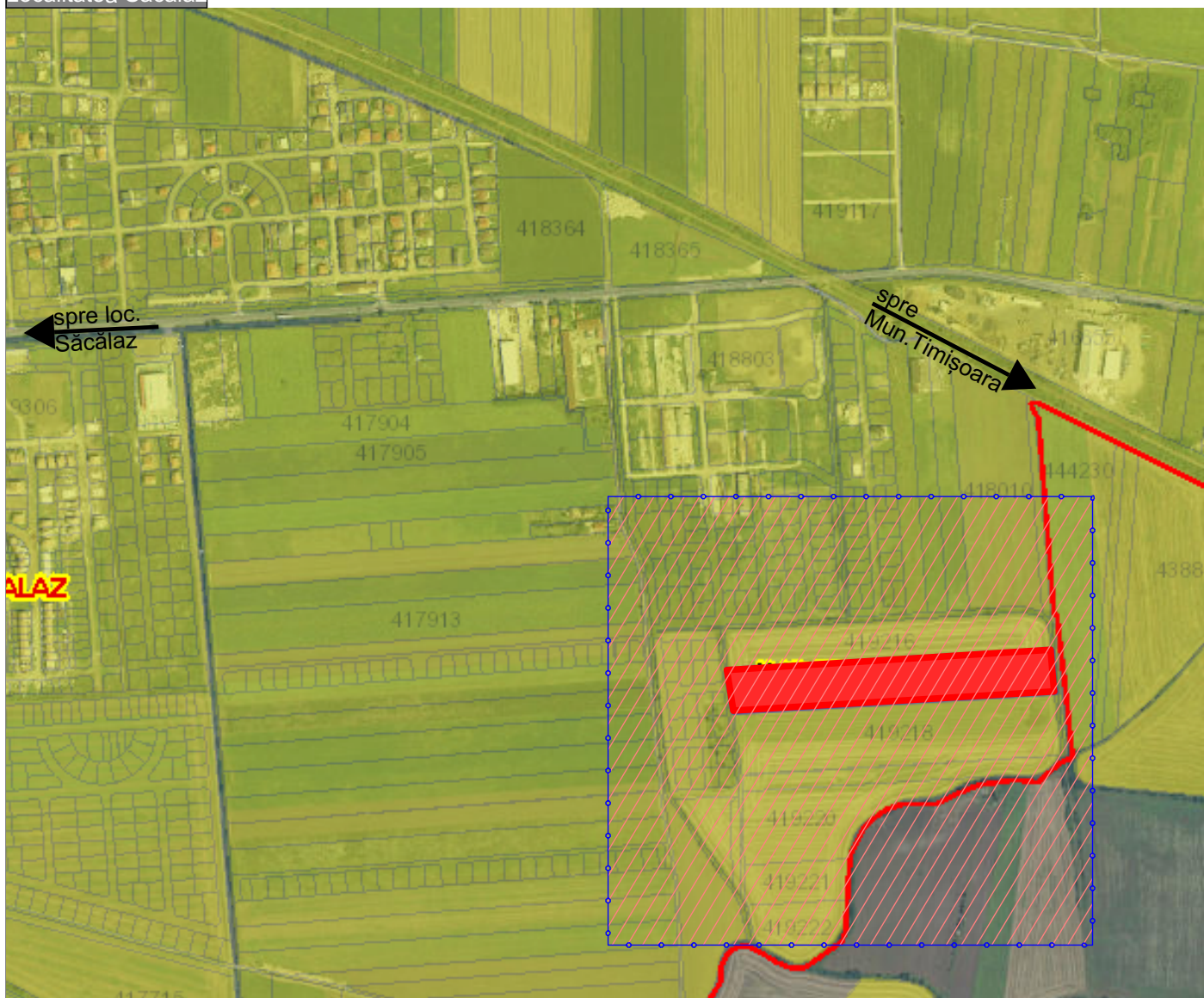

LEGENDĂ

	LIMITA ADMINISTRATIVĂ
	TEREN STUDIAT
	LIMITĂ DE PROPRIETATE

Date informative

Nr.C.F.Săcălaz.= 419217, S.teren = 23,435 mp

REGIMUL JURIDIC:

Teren în extravilanul localității Săcălaz, în suprafață de 23.435 mp, în proprietatea lui LIVADARIU NICOLEȚĂ, necăsătorită, bun propriu, întâbulare, drept de proprietate, dobândit prin convenție, cota actuală 1/2, RODA DIANA-BEĂTRICE și RODA DORIN-MIRCEA, bun comun, întâbulare, drept de proprietate, dobândit prin convenție, cota actuală 1/2.
Fără sarcini.

REGIMUL ECONOMIC:

Destinație și folosință actuală: teren arabil în extravilan conform CF nr. 419217 Săcălaz din 08.11.2022, proprietate privată

Verificator/Expert	Nume	Semnatura	Cerinta	Referat / Expertiza nr.	Data	
S.C. H. C. & D. Construct S .R.L. str. Arh. Ion Mincu ,nr.16,bl B 100, sc. C,ap.10 Timisoara ,				Beneficiar:	RODA DIANA-BEATRICE, RODA DORIN-MIRCEA LIVADARIU NICOLEȚĂ	Proiect nr.: 217 / 2022
Sef proiect:	arh.Vandici Viana		Scara: 1:5000	Titlu proiect:	ZONĂ REZIDENȚIALĂ CU FUNCȚIUNI COMPLEMENTARE, DOTĂRI ȘI SERVICII Loc. Săcălaz, nr.C.F. 419217 Săcălaz	Faza: S.O.
Proiectat:	arh.Vandici Viana		Elaborat: dec. 2022	Titlu plansa:	PLAN DE ÎNCADRARE ÎN ZONĂ	Plansa nr.: U01.
Desenat:	arh.Vandici Viana		Data listarii: 27.12.2022			